

LA PROVINCIA DI ORISTANO: demografia d'impresa

31/03/2014

In questa sezione vengono presentati i dati economici relativi alla provincia di Oristano al 31/03/2014, nonché i risultati per l'intero contesto regionale, suddiviso per provincia.

Di seguito, si focalizza l'attenzione sulla composizione settoriale in provincia di Oristano, confrontando i risultati al primo trimestre 2014 con quelli al primo trimestre dell'anno precedente. Ai dati sulle imprese attive e registrate, si uniscono il saldo tra cessazioni e iscrizioni, il tasso di incremento per le imprese attive, tasso di natalità e mortalità, nonché il tasso di crescita.

La sezione prosegue con un'analisi grafica dettagliata sulle imprese attive, con raffronto 1°trim. 2013- 1° trim. 2014, e suddivisione delle imprese attive per classe di natura giuridica.

Si prosegue, infine, l'analisi con riferimento alle persone che esercitano attività d'impresa nella provincia, divise per classe d'età e nazionalità.

L'analisi è un'elaborazione su dati Stock View



Tab. 1 Demografia d'impresa in Sardegna, 31/03/2013 - 31/03/2014

| | Registrate | | Attive | | Iscrizioni | | Cessazioni | | Cessazioni non d'ufficio | |
|-----------------|----------------|----------------|----------------|----------------|---------------|---------------|---------------|---------------|--------------------------|---------------|
| | 1° trim. 2013 | 1° trim. 2014 | 1° trim. 2013 | 1° trim. 2014 | 1° trim. 2013 | 1° trim. 2014 | 1° trim. 2013 | 1° trim. 2014 | 1° trim. 2013 | 1° trim. 2014 |
| ORISTANO | 14.614 | 14.403 | 13.227 | 12.976 | 200 | 204 | 325 | 378 | 313 | 305 |
| NUORO | 27.341 | 27.325 | 24.864 | 24.771 | 353 | 452 | 1.040 | 676 | 1.004 | 646 |
| SASSARI | 55.193 | 55.364 | 45.767 | 45.799 | 893 | 922 | 1.163 | 1.309 | 1.153 | 1.180 |
| CAGLIARI | 69.881 | 69.087 | 60.568 | 59.307 | 1.032 | 1.229 | 1.694 | 2.021 | 1.377 | 1.551 |
| SARDEGNA | 167.029 | 166.179 | 144.426 | 142.853 | 2.478 | 2.807 | 4.222 | 4.384 | 3.847 | 3.682 |

Tab. 2 Demografia d'impresa in Provincia di Oristano per settore produttivo - 31/03/2013 - 31/03/2014

| | Registrate | | Attive | | Iscrizioni | | Cessazioni | | Cessazioni non d'ufficio | | Saldo Iscrizioni-Cessazioni | | Incremento Attive % | Tasso di natalità | Tasso di mortalità | Tasso di crescita |
|--|---------------|---------------|---------------|---------------|---------------|---------------|---------------|---------------|--------------------------|---------------|-----------------------------|---------------|---------------------|-------------------|--------------------|-------------------|
| | 1° trim. 2013 | 1° trim. 2014 | 1° trim. 2013 | 1° trim. 2014 | 1° trim. 2013 | 1° trim. 2014 | 1° trim. 2013 | 1° trim. 2014 | 1° trim. 2013 | 1° trim. 2014 | 1° trim. 2013 | 1° trim. 2014 | | | | |
| A Agricoltura, silvicoltura pesca | 4.740 | 4.627 | 4.714 | 4.598 | 34 | 40 | 80 | 94 | 68 | 76 | -46 | -54 | -2,46% | 0,87% | 2,04% | -2,38% |
| B Estrazione di minerali da cave miniere | 18 | 20 | 16 | 18 | 0 | 0 | 0 | 0 | 0 | 0 | 0 | 0 | 12,50% | 0,00% | 0,00% | 11,11% |
| C Attività manifatturiere | 1.019 | 1.003 | 922 | 900 | 5 | 4 | 27 | 20 | 27 | 17 | -22 | -16 | -2,39% | 0,44% | 2,22% | -1,57% |
| D Fornitura di energia elettrica, gas, vapore e aria condizionata | 5 | 9 | 4 | 8 | 0 | 0 | 0 | 0 | 0 | 0 | 0 | 0 | 100,00% | 0,00% | 0,00% | 80,00% |
| E Fornitura di acqua; reti fognarie, attività di gestione | 22 | 24 | 20 | 23 | 0 | 0 | 0 | 3 | 0 | 3 | 0 | -3 | 15,00% | 0,00% | 13,04% | 9,09% |
| F Costruzioni | 1.775 | 1.720 | 1.662 | 1.602 | 9 | 14 | 64 | 55 | 64 | 53 | -55 | -41 | -3,61% | 0,87% | 3,43% | -3,10% |
| G Commercio all'ingrosso e al dettaglio; riparazione di autovetture | 3.439 | 3.432 | 3.235 | 3.200 | 49 | 45 | 75 | 82 | 75 | 77 | -26 | -37 | -1,08% | 1,41% | 2,56% | -0,20% |
| H Trasporto e magazzinaggio | 381 | 383 | 352 | 346 | 2 | 4 | 4 | 4 | 4 | 3 | -2 | 0 | -1,70% | 1,16% | 1,16% | 0,52% |
| I Attività dei servizi di alloggio e di ristorazione | 973 | 990 | 873 | 884 | 11 | 11 | 23 | 28 | 23 | 25 | -12 | -17 | 1,26% | 1,24% | 3,17% | 1,75% |
| J Servizi di informazione e comunicazione | 164 | 161 | 158 | 153 | 1 | 2 | 5 | 8 | 5 | 7 | -4 | -6 | -3,16% | 1,31% | 5,23% | -1,83% |
| K Attività finanziarie e assicurative | 144 | 153 | 141 | 148 | 5 | 4 | 6 | 3 | 6 | 3 | -1 | 1 | 4,96% | 2,70% | 2,03% | 6,25% |
| L Attività immobiliari | 88 | 101 | 85 | 95 | 0 | 1 | 0 | 0 | 0 | 0 | 0 | 1 | 11,76% | 1,05% | 0,00% | 14,77% |
| M Attività professionali, scientifiche e tecniche | 197 | 191 | 177 | 170 | 0 | 0 | 4 | 6 | 4 | 5 | -4 | -6 | -3,95% | 0,00% | 3,53% | -3,05% |
| N Noleggio, agenzie di viaggio, servizi di supporto alle imprese | 240 | 238 | 220 | 210 | 1 | 4 | 9 | 10 | 9 | 6 | -8 | -6 | -4,55% | 1,90% | 4,76% | -0,83% |
| P Istruzione | 43 | 42 | 40 | 38 | 0 | 0 | 2 | 1 | 2 | 0 | -2 | -1 | -5,00% | 0,00% | 2,63% | -2,33% |
| Q Sanità e assistenza sociale | 81 | 83 | 68 | 71 | 2 | 0 | 1 | 2 | 1 | 1 | 1 | -2 | 4,41% | 0,00% | 2,82% | 2,47% |
| R Attività artistiche, sportive, di intrattenimento e diversi | 113 | 109 | 101 | 97 | 0 | 0 | 1 | 4 | 1 | 3 | -1 | -4 | -3,96% | 0,00% | 4,12% | -3,54% |
| S Altre attività di servizi | 428 | 412 | 422 | 407 | 0 | 3 | 9 | 14 | 9 | 14 | -9 | -11 | -3,55% | 0,74% | 3,44% | -3,74% |
| X Imprese non classificate | 744 | 705 | 17 | 8 | 81 | 72 | 15 | 44 | 15 | 12 | 66 | 28 | -52,94% | 900,00% | 550,00% | -5,24% |
| Totale | 14.614 | 14.403 | 13.227 | 12.976 | 200 | 204 | 325 | 378 | 313 | 305 | -125 | -174 | -1,90% | 1,54% | 2,86% | -1,44% |

Grafico 1

Imprese attive in provincia di Oristano per settore economico Confronto 31/03/2013 - 31/03/2014





Grafico 2

Imprese attive in provincia di Oristano per classe di natura giuridica 31/03/2014

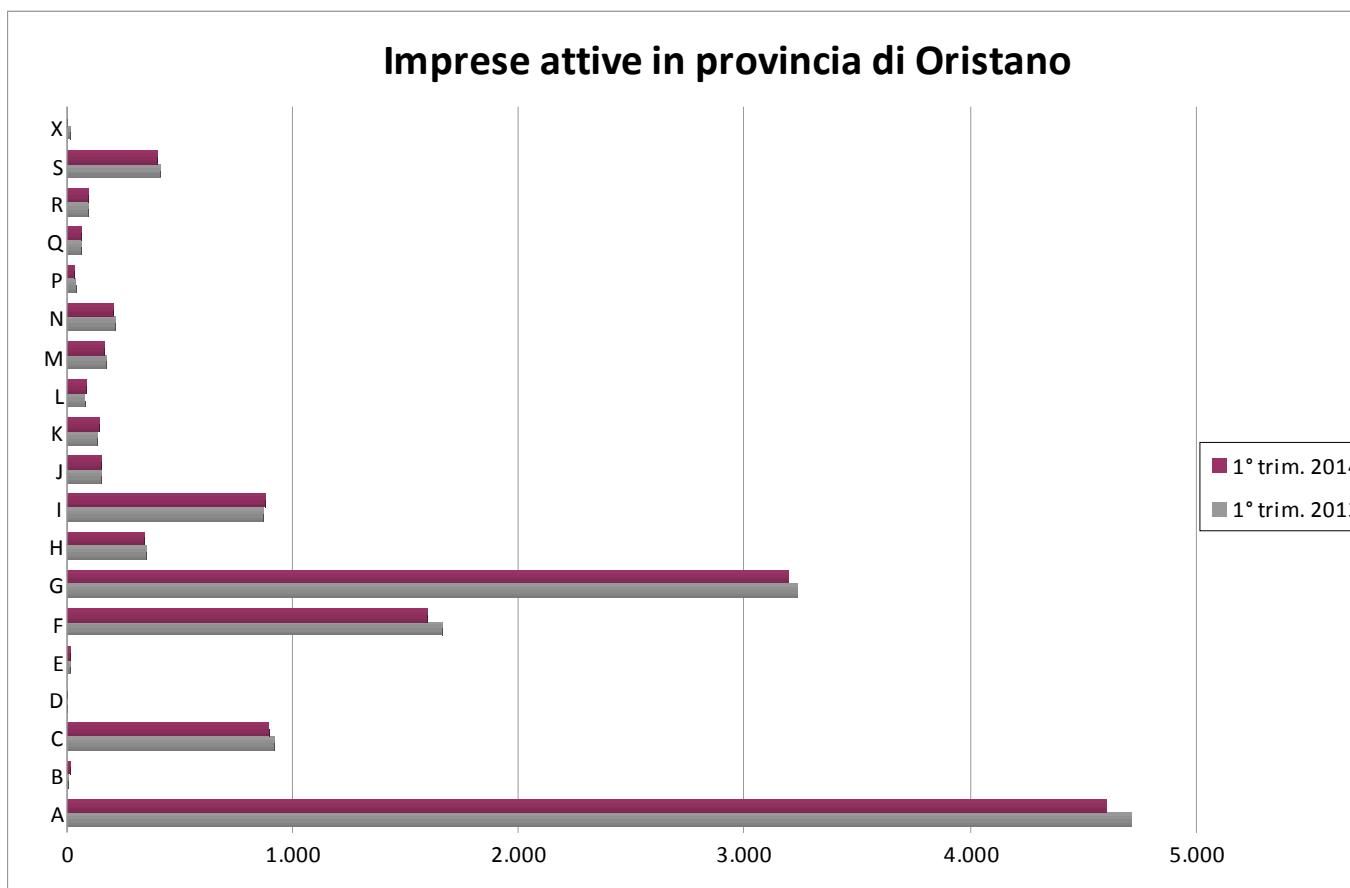

Grafico 3

Persone attive per classe d'età - Provincia di Oristano 31/03/2014



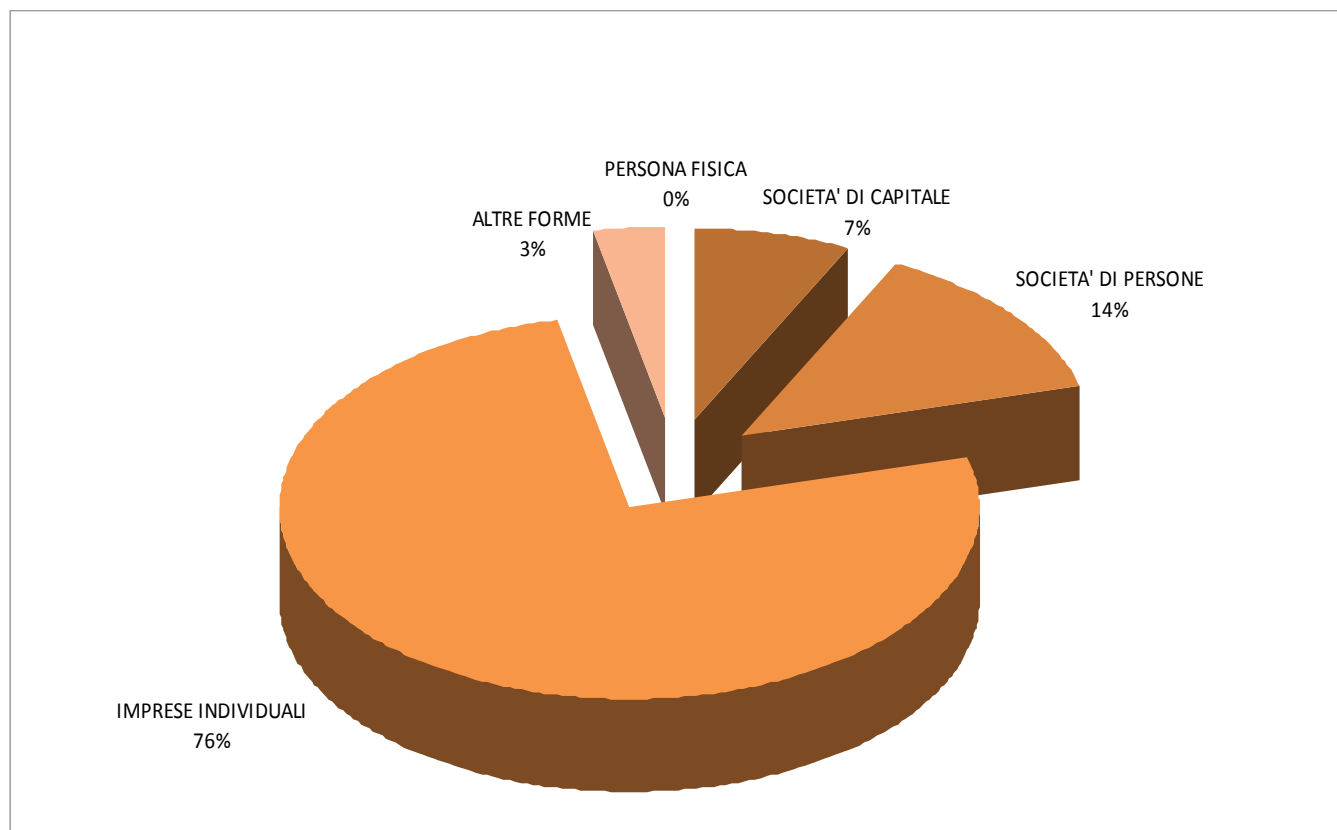

Tabella 3 Persone straniere che esercitano attività d'impresa
per settore produttivo nella provincia di Oristano al 31/03/2014

| Nazionalità | Settore | Registrate | Attive | Attive % sul totale |
|--------------------|---|---------------------------|---------------|---------------------|
| Comunitaria | A Agricoltura, silvicoltura pesca | 36 | 36 | 100,00% |
| | C Attività manifatturiere | 24 | 20 | 83,33% |
| | D Fornitura di energia elettrica, gas, vapore e aria condiz... | 1 | 1 | 100,00% |
| | E Fornitura di acqua; reti fognarie, attività di gestione d... | 1 | 1 | 100,00% |
| | F Costruzioni | 24 | 23 | 95,83% |
| | G Commercio all'ingrosso e al dettaglio; riparazione di aut... | 51 | 47 | 92,16% |
| | H Trasporto e magazzinaggio | 5 | 2 | 40,00% |
| | I Attività dei servizi di alloggio e di ristorazione | 24 | 23 | 95,83% |
| | J Servizi di informazione e comunicazione | 4 | 4 | 100,00% |
| | K Attività finanziarie e assicurative | 1 | 1 | 100,00% |
| | L Attività immobiliari | 3 | 3 | 100,00% |
| | M Attività professionali, scientifiche e tecniche | 7 | 6 | 85,71% |
| | N Noleggio, agenzie di viaggio, servizi di supporto alle imp... | 3 | 1 | 33,33% |
| | P Istruzione | 2 | 2 | 100,00% |
| | Q Sanità e assistenza sociale | 4 | 4 | 100,00% |
| | S Altre attività di servizi | 9 | 9 | 100,00% |
| | X Imprese non classificate | 25 | 0 | 0,00% |
| | | Totale Comunitaria | 224 | 183 |
| Extra U.E. | A Agricoltura, silvicoltura pesca | 27 | 26 | 96,30% |
| | C Attività manifatturiere | 12 | 12 | 100,00% |
| | E Fornitura di acqua; reti fognarie, attività di gestione d... | 1 | 1 | 100,00% |
| | F Costruzioni | 25 | 23 | 92,00% |
| | G Commercio all'ingrosso e al dettaglio; riparazione di aut... | 241 | 233 | 96,68% |
| | H Trasporto e magazzinaggio | 7 | 7 | 100,00% |
| | I Attività dei servizi di alloggio e di ristorazione | 19 | 17 | 89,47% |
| | J Servizi di informazione e comunicazione | 2 | 2 | 100,00% |
| | K Attività finanziarie e assicurative | 2 | 2 | 100,00% |
| | L Attività immobiliari | 1 | 1 | 100,00% |
| | M Attività professionali, scientifiche e tecniche | 2 | 1 | 50,00% |
| | N Noleggio, agenzie di viaggio, servizi di supporto alle imp... | 4 | 3 | 75,00% |
| | Q Sanità e assistenza sociale | 3 | 2 | 66,67% |
| | S Altre attività di servizi | 5 | 5 | 100,00% |
| | X Imprese non classificate | 28 | 0 | 0,00% |
| | | Totale Extra U.E. | 379 | 335 |
| Italiana | A Agricoltura, silvicoltura pesca | 5.547 | 5.453 | 98,31% |
| | B Estrazione di minerali da cave e miniere | 39 | 37 | 94,87% |
| | C Attività manifatturiere | 1.630 | 1.410 | 86,50% |
| | D Fornitura di energia elettrica, gas, vapore e aria condiz... | 21 | 21 | 100,00% |
| | E Fornitura di acqua; reti fognarie, attività di gestione d... | 45 | 44 | 97,78% |
| | F Costruzioni | 2.181 | 1.948 | 89,32% |
| | G Commercio all'ingrosso e al dettaglio; riparazione di aut... | 4.477 | 4.089 | 91,33% |
| | H Trasporto e magazzinaggio | 530 | 445 | 83,96% |
| | I Attività dei servizi di alloggio e di ristorazione | 1.517 | 1.312 | 86,49% |
| | J Servizi di informazione e comunicazione | 253 | 242 | 95,65% |
| | K Attività finanziarie e assicurative | 229 | 217 | 94,76% |
| | L Attività immobiliari | 218 | 210 | 96,33% |
| | M Attività professionali, scientifiche e tecniche | 385 | 356 | 92,47% |
| | N Noleggio, agenzie di viaggio, servizi di supporto alle imp... | 403 | 348 | 86,35% |
| | P Istruzione | 86 | 81 | 94,19% |
| | Q Sanità e assistenza sociale | 238 | 200 | 84,03% |
| | R Attività artistiche, sportive, di intrattenimento e diver... | 180 | 164 | 91,11% |
| | S Altre attività di servizi | 467 | 458 | 98,07% |
| | X Imprese non classificate | 1.293 | 13 | 1,01% |
| | Totale Italiana | 19.739 | 17.048 | 86,37% |

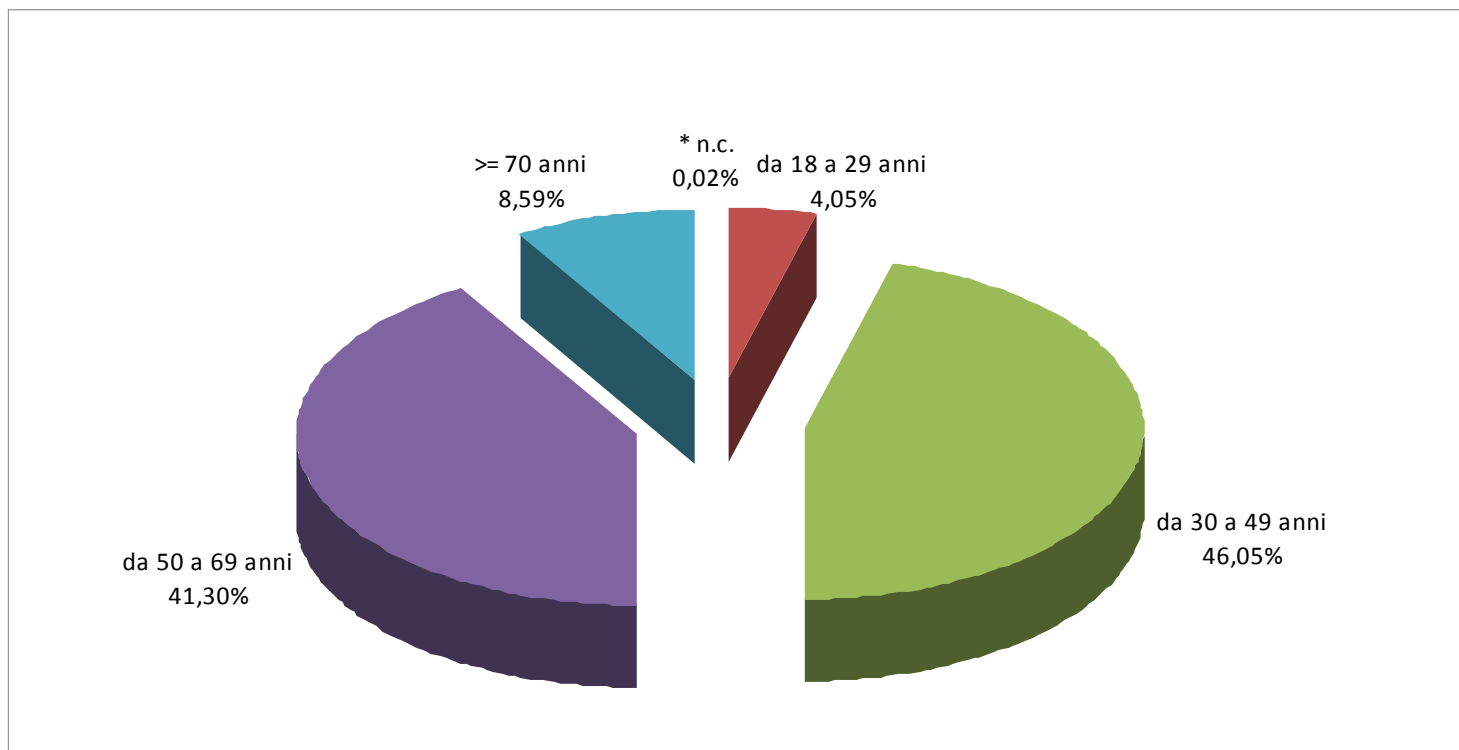

| | | | | |
|------------------|---|-----------|-----------|---------------|
| Non Classificata | A Agricoltura, silvicoltura pesca | 6 | 2 | 33,33% |
| | C Attività manifatturiere | 30 | 16 | 53,33% |
| | D Fornitura di energia elettrica, gas, vapore e aria condiz... | 1 | 0 | 0,00% |
| | F Costruzioni | 15 | 4 | 26,67% |
| | G Commercio all'ingrosso e al dettaglio; riparazione di aut... | 10 | 4 | 40,00% |
| | H Trasporto e magazzinaggio | 5 | 2 | 40,00% |
| | N Noleggio, agenzie di viaggio, servizi di supporto alle imp... | 2 | 2 | 100,00% |
| | R Attività artistiche, sportive, di intrattenimento e diver... | 1 | 1 | 100,00% |
| | X Imprese non classificate | 3 | 0 | 0,00% |
| | Totale non classificata | 73 | 31 | 42,47% |
| | | | | |

Guida alla lettura

La **dimensione settoriale** è definita in riferimento alla classificazione **ATECO 2007**.

Codice attività economica Il codice di attività economica è un dato di tipo alfanumerico e si ripartisce in sezioni o settori (1 lettera), sottosezioni (2 lettere), divisioni (due cifre), gruppi (tre cifre), classi (quattro cifre), categorie (cinque cifre) e sottocategorie (sei cifre).

La voce "non classificate" comprende le imprese/localizzazioni prive del codice attività. Per la codifica dell'attività si utilizza la classificazione ATECORI2002 per le navigazioni fino al 2008. A partire dal 2009 si utilizza la classificazione ATECO2007.

Impresa L'Impresa è l'esercizio professionale di una Attività economica organizzata al fine della produzione o dello scambio di beni o di servizi.

L'impresa è un soggetto economico iscritto al Registro delle Imprese che viene identificato da un numero progressivo (Numero Repertorio Economico Amministrativo) univoco nell'ambito di ogni CCIAA; pertanto ogni impresa è individuata nell'ambito camerale dalla combinazione CCIAA + Numero REA.

Ciascuna Impresa viene trattata in funzione del suo stato di attività; può quindi risultare:

Attiva

Inattiva

Sospesa

Fallita

Liquidata

Cessata

Si intendono **Registrate** tutte le imprese non cessate, ovvero le imprese attive, inattive, sospese, liquidate, fallite e con Procedure concorsuali in atto.

Impresa attiva Impresa iscritta al Registro delle Imprese che esercita l'Attività; è una Impresa il cui Stato dell'Attività indica che è attiva. Lo stato di attività si deriva dalle seguenti condizioni logiche: un' impresa



per essere considerata attiva non deve risultare inattiva o cessata o sospesa o liquidata o fallita o con Procedure concorsuali aperte.

Impresa cessata Impresa iscritta al Registro delle Imprese che ha cessato l'attività. Le cessazioni non d'ufficio riguardano le imprese che in maniera volontaria segnalano la cessazione dell'attività.

Natura giuridica Si intende la tipologia giuridica dall'impresa. Le classi di natura giuridica sono le seguenti:

società di capitale

società di persone

impresa individuale

altre forme